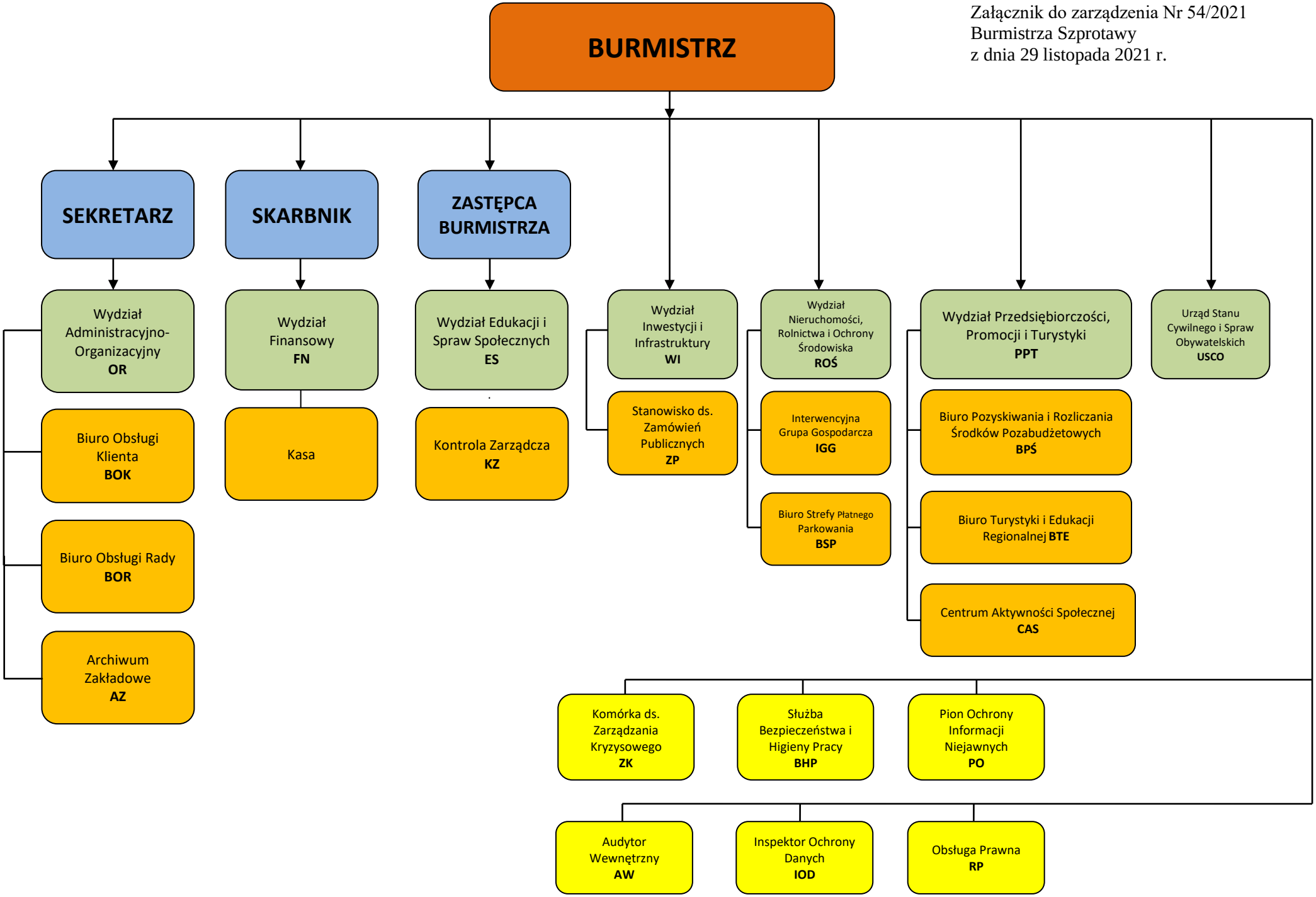Załącznik do zarządzenia Nr 54/2021
Burmistrza Szprotawy
z dnia 29 listopada 2021 r.